Shibaura Institute of Technology Urban Design Laboratory 2019 Hidetoshi Maeda

芝浦工業大学都市デザイン研究室 2019 murbanism.net 前田英寿

Urban Design Lab, Shibaura Institute of Technology, pursues continuity and diversity of built environment through architecture and planning.

都市デザインは都市の空間形成に係る技術行為、「専門家が行うまちづくり」です。芝浦工業大学前田英寿研究室は建築を出発点にして次の３つの面から都市デザインを研究します。

１建築と公共空間：街並、街路・広場、交通施設、河川・港湾
２地区・街区計画：伝統的界隈の保全、中心市街地再生、再開発
3- 都市の仕組み：都市の歴史と形態、景観や観光など空間政策

教授　前田英寿
修士２年　小林凌綺・嶋津崇靖・関華子・髙山啓・長谷川輝世
　　Afomia Solomon, Ethiopia, ABE Initiative
修士１年　秋元優介・豊嶋達也・松本宗磨・李梦茹
卒研４年　板倉健吾・上野詩歩・北村亜紀・中嶋美喜・中田和成
　　・村上舞・井西祐樹

学部４年　国際ワークショップ　モンクット王工科大学を招いて

上海研究旅行

コンペ　修士１年　日本建築学会関東支部第 21 回提案競技佳作

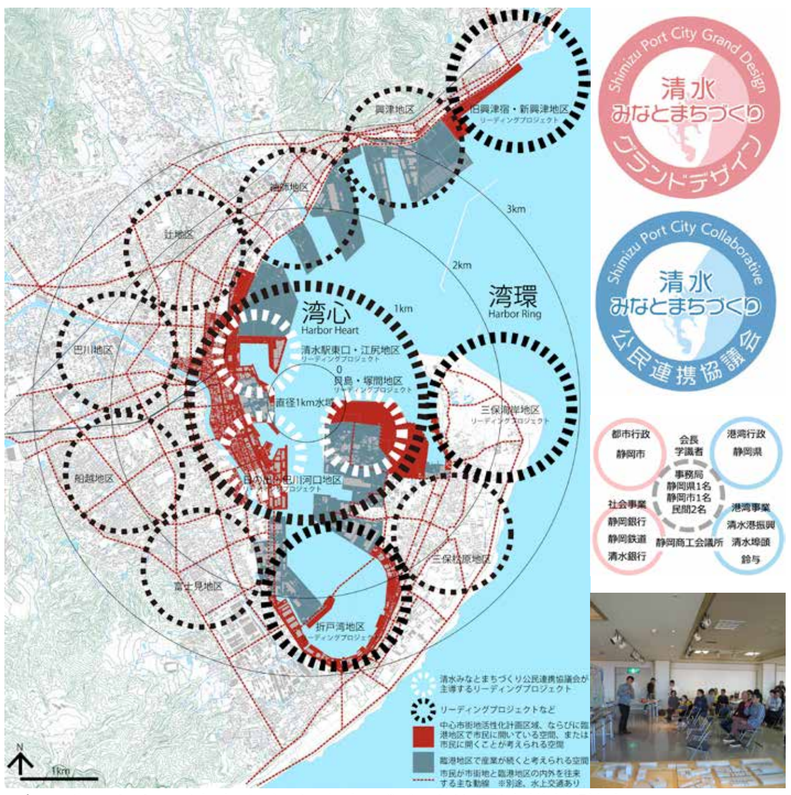

プロジェクト１清水みなとまちづくり公民連携協議会

プロジェクト２カシワテラス　ユニットハウス仮設運用実験

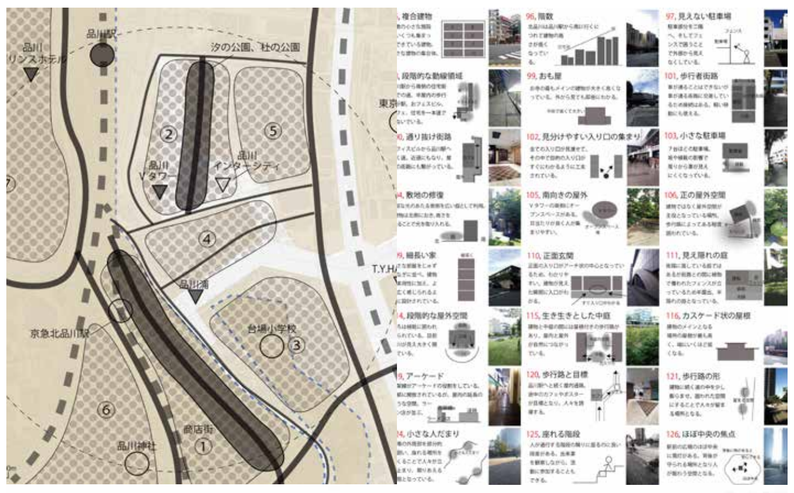

学部３年プロジェクトゼミ　街並みの設計

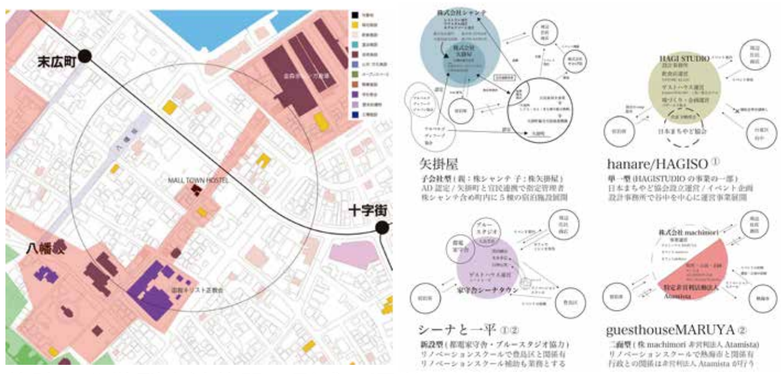

修論１分散型宿泊施設の形成・運営・効能

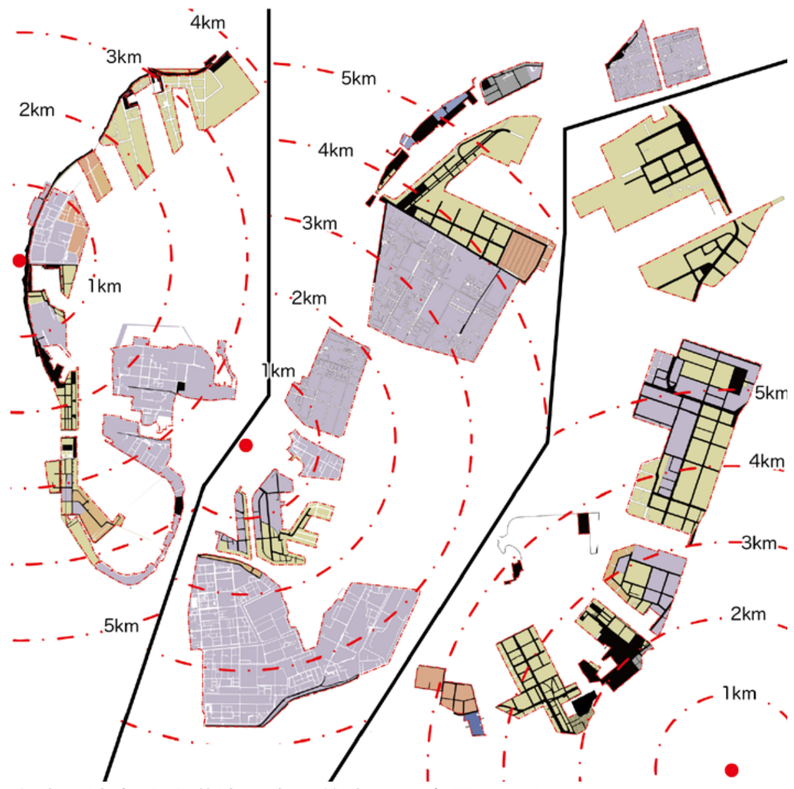
修論３地方近代港湾の空間的変遷と市民アクセス

修論４ザハ・ハディッド建築の形態解析と試設計

修論２主要駅前中心市街地における街路の位相構造と空間認知

卒研１風合いを継承する再開発　卒研２城と町をつなぐ歴史資料館

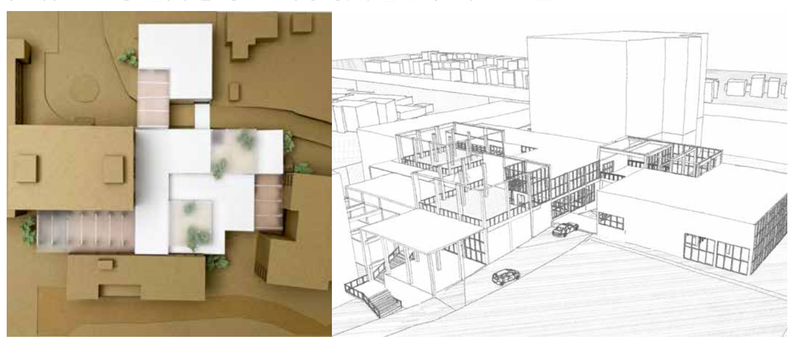
卒研３In-between Renovation 棟間増築による市庁舎等群の再編

修論５他用途と合築された図書館の空間構成と運営

卒研４高低差建築

卒研５研究と市民が交わる場　セカンドラボと大学ミュージアム

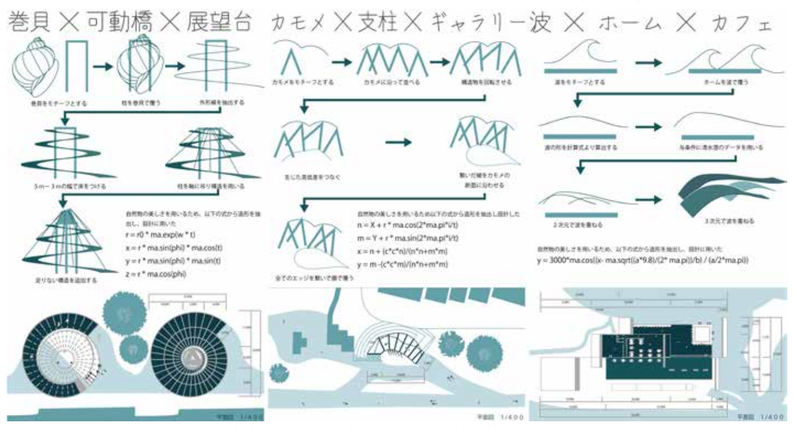

卒研６サイクリング鉄道　港湾駅跡地を使った小さな公共空間

卒研７視線で守る防犯集合住宅