



Misono Urban Design Studio 2016-18 Shibaura Institute of Technology Urban and Structural Design Laboratories + Urban Design Center Misono

みその都市デザインスタジオは、埼玉スタジアムと駅を中心にまちづくりが進む、さいたま市浦和美園地区について、地元のまちづくり組織アーバンデザインセンターみそのが出題する課題に対し大学が研究提案するものである。芝浦工業大学都市デザイン研究室は2016～18年毎年3～5月に参加した。2017～18年は同じく構造デザイン研究室も参加した。

2016 居住者にも来訪者にも心地よい街

2017 仮設的暫定的空間利用から紐解く次世代の新市街地デザイン

2018 スタジアムタウンの理念実現を牽引する 未来の集合住宅

Misono Studio is a service learning program at Urawa-misono, Saitama City, that Urban Design Lab of Shibaura Institute of Technology works out issues Urban Design Center Misono picks up.

2016 Master plan between station and stadium

2017 Temporary architecture for community development

2018 Housing between station and stadium



Urawa-misono



Presentation and construction

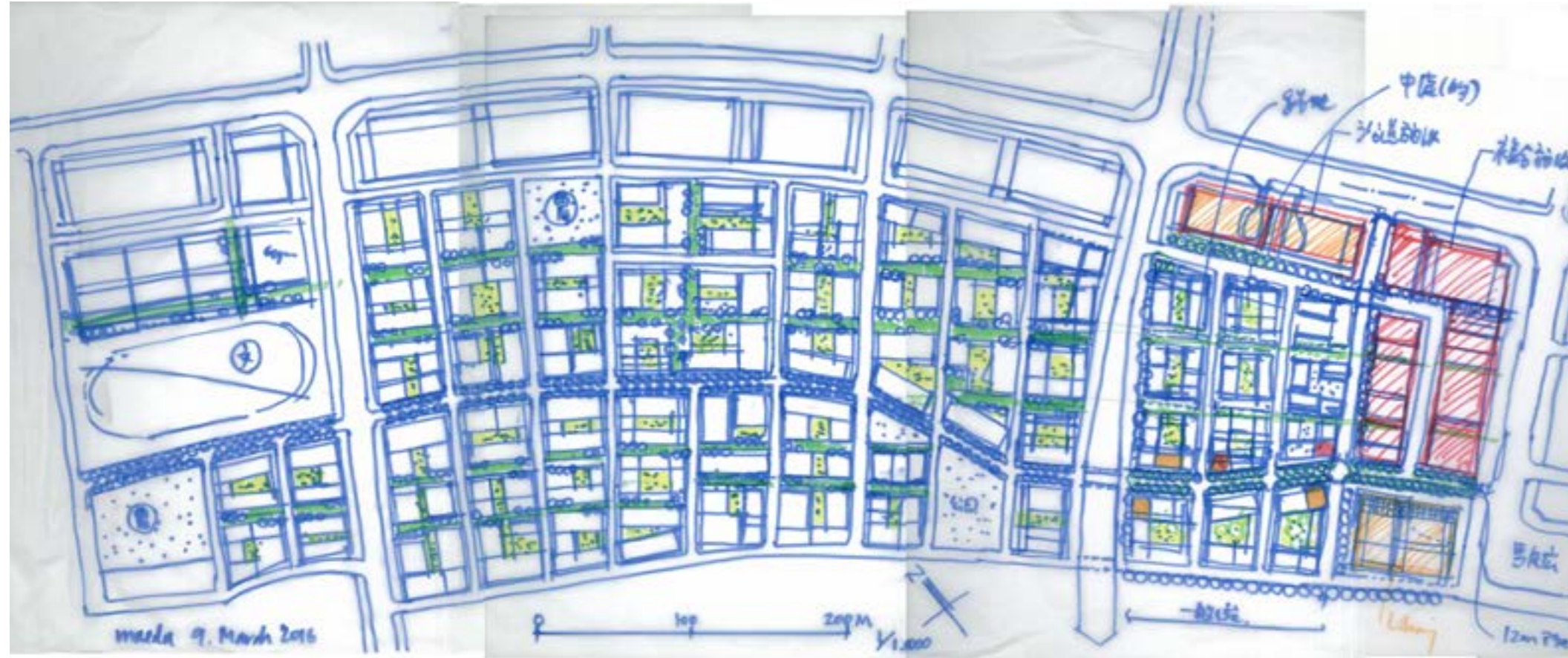
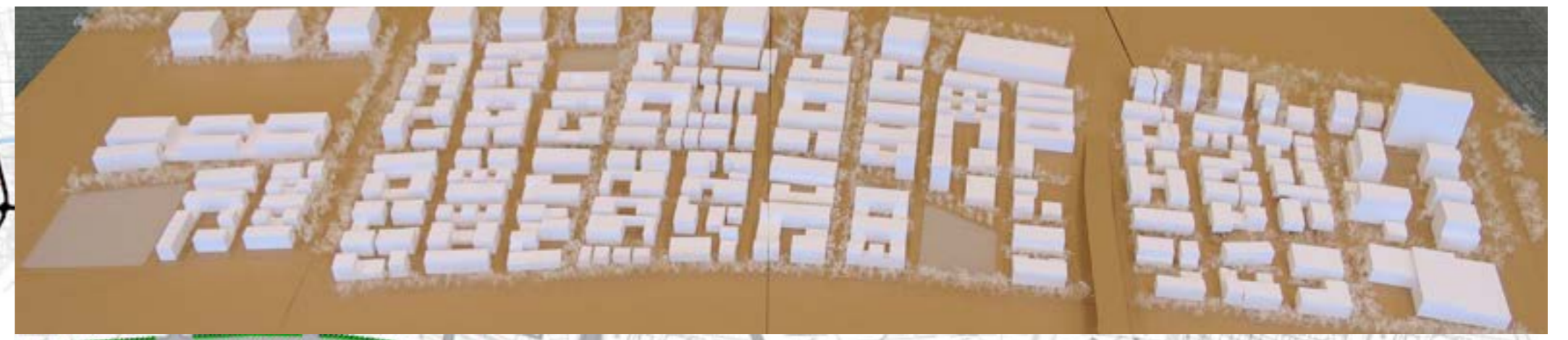

2016 Master plan between station and stadium

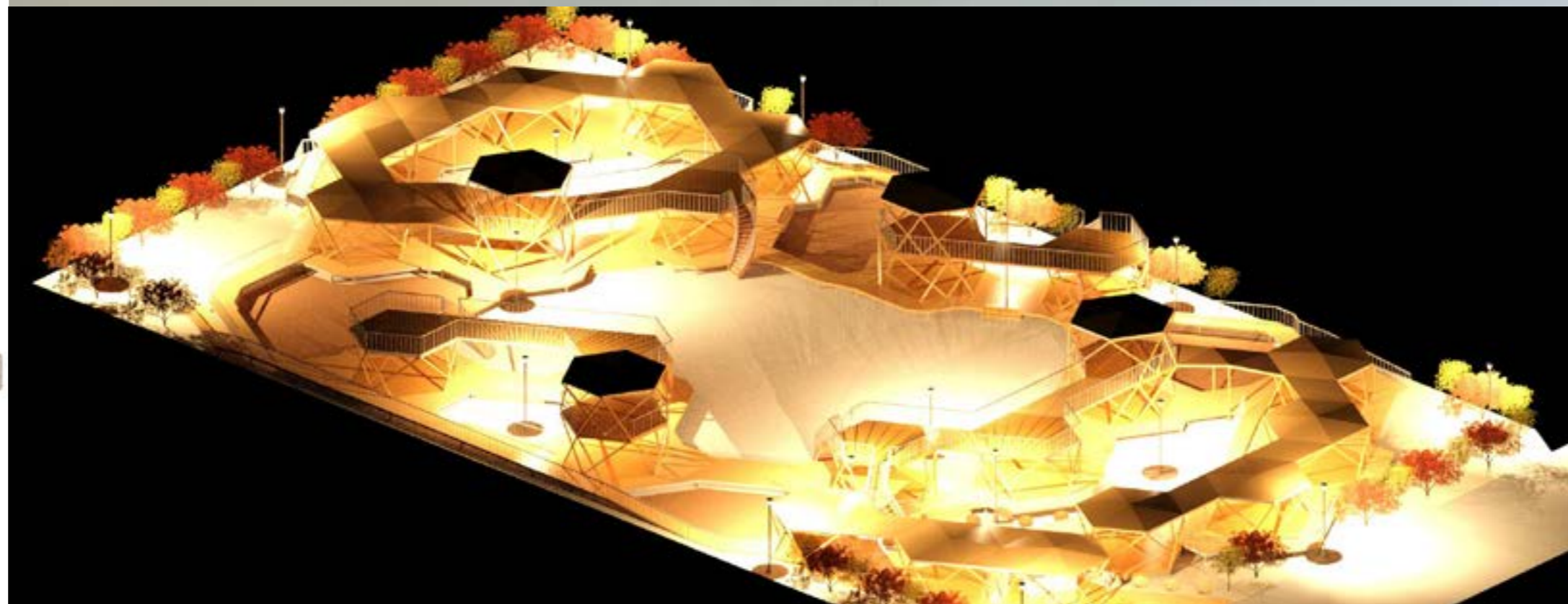
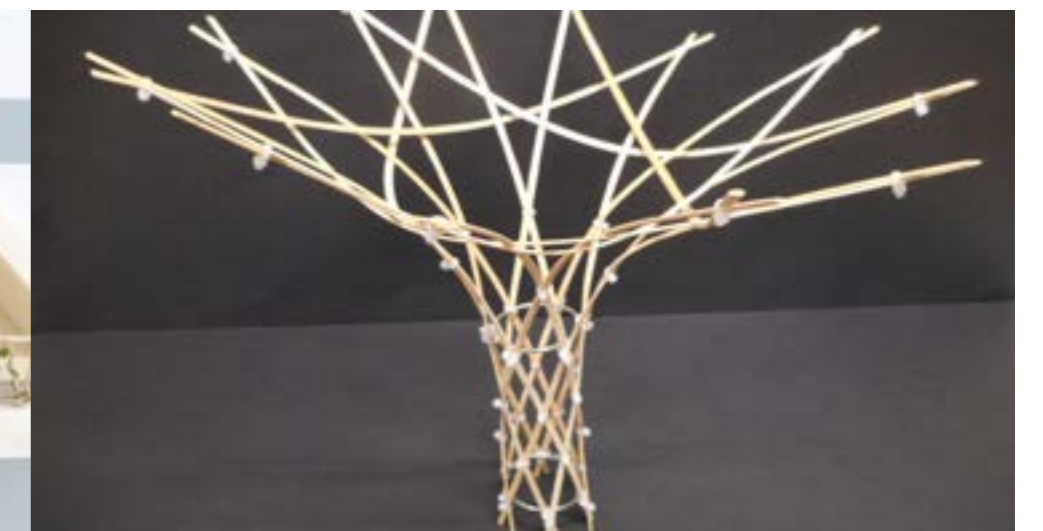
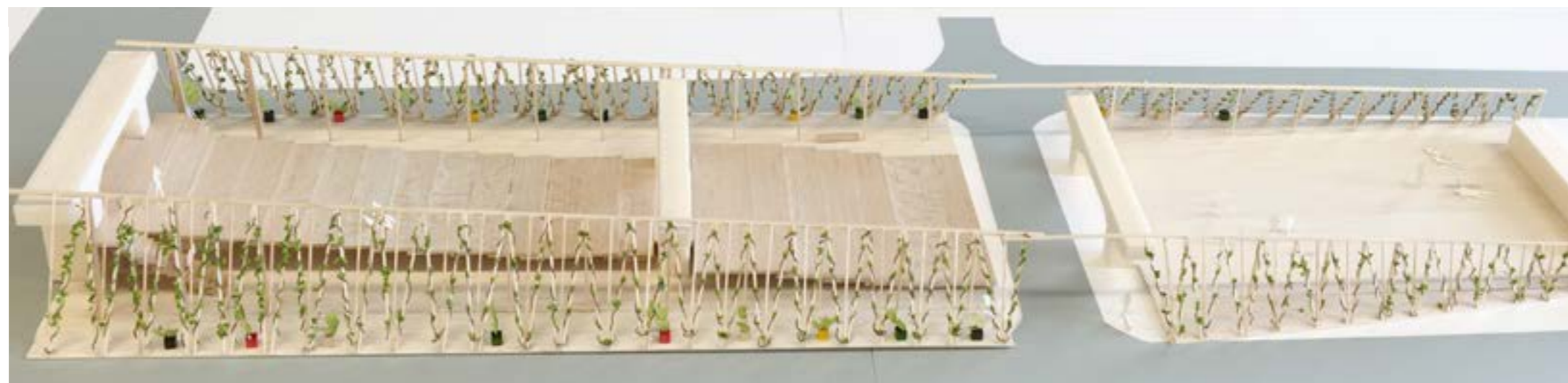
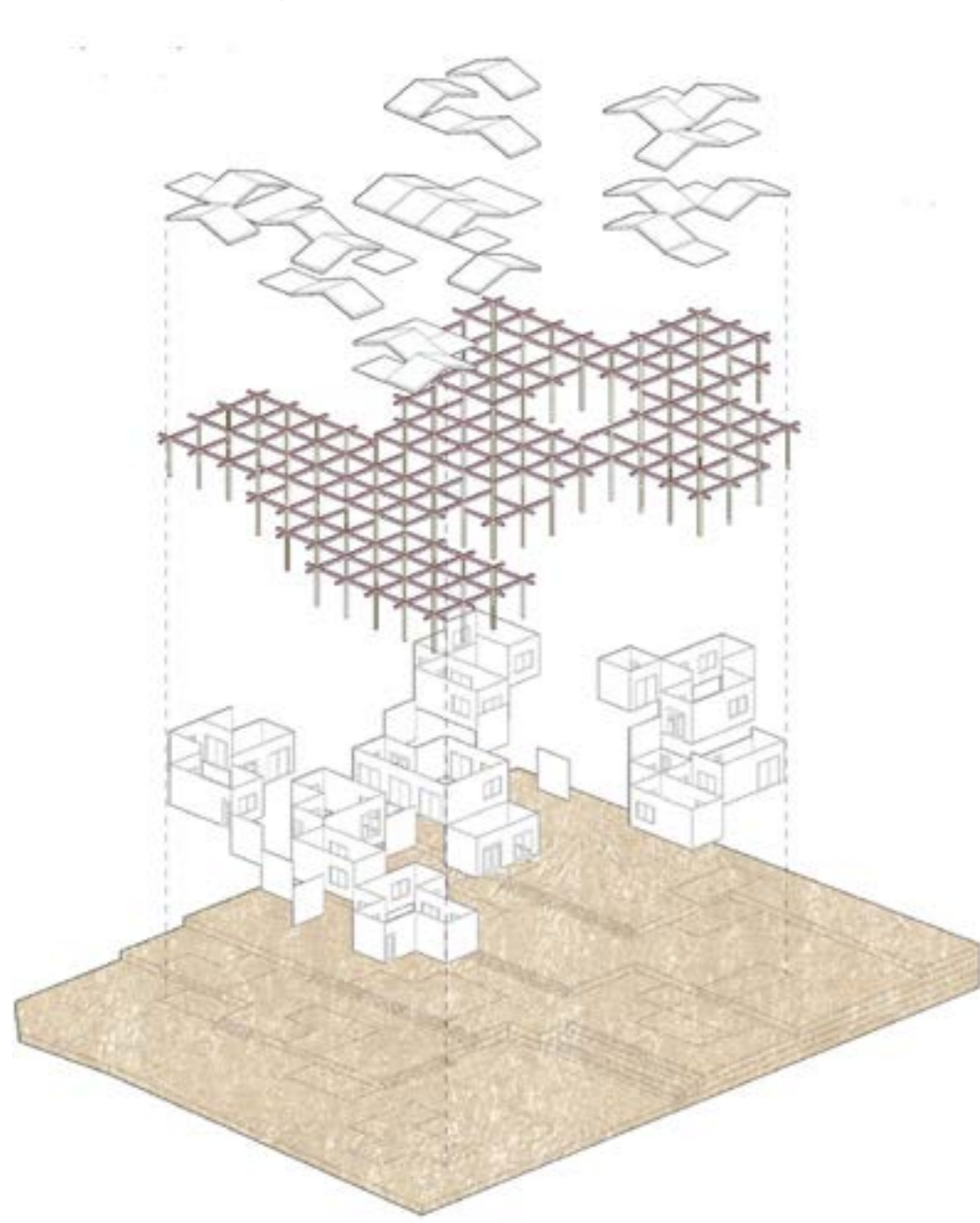

2017 Temporary architecture for community development



2018 Housing between station and stadium